Zielgruppe

Unsere Politiktage Grundschule eignen sich für Kinder ab der 3. und 4. Klasse. Für jüngere und ältere Grundschüler:innen können wir gerne Anpassungen vornehmen.

Dauer

Unsere Politiktage sind optimal für die Dauer von zwei aufeinanderfolgenden Schultagen konzipiert. Sie eignen sich deswegen gut für die Gestaltung einer Projektwoche oder im Rahmen der Ferienbetreuung. Eine Anpassung der Programmlänge ist nach Absprache möglich. Mindestens ein Schultag sollte aber eingeplant werden.

Wie können wir die Projekttage an unsere Schule holen?

Am besten meldet Ihr Euch rund 3 Monate vor Eurem Wunschtermin bei uns in der Geschäftsstelle. Über den QR-Code auf der Rückseite gelangt Ihr direkt zu unserem Anfragenformular. Wir freuen uns auch über Kontaktaufnahme per Mail oder Telefon. Um alles Weitere kümmern wir uns.

Was kostet uns das?

Je nach Dauer und Teilnehmendenzahl machen wir Euch ein konkretes Angebot. Für Euch fällt nur ein kleiner Eigenbetrag an!

v.f.h.

Verein zur Förderung politischen Handelns e. V.

Rathausgasse 22-24
53111 Bonn

0228 – 96 38 551

mail@vfh-online.de

www.vfh-online.de

www.instagram.com/vfh_denken_hilft

scan me

Gefördert vom:

Bundesministerium für Bildung, Familie, Senioren, Frauen und Jugend

Im Rahmen des:

KJP Kinder- und Jugendplan des Bundes
STÄRKEN, WAS DIE ZUKUNFT TRÄGT.

ENGAGEMENT GLOBAL

Mit Mitteln des

Bundesministerium für wirtschaftliche Zusammenarbeit und Entwicklung

DEMOKRATIE VERSTEHEN

GLOBALES DENKEN FÖRDERN

UNSERE POLITIKTAGE FÜR DIE GRUNDSCHULE

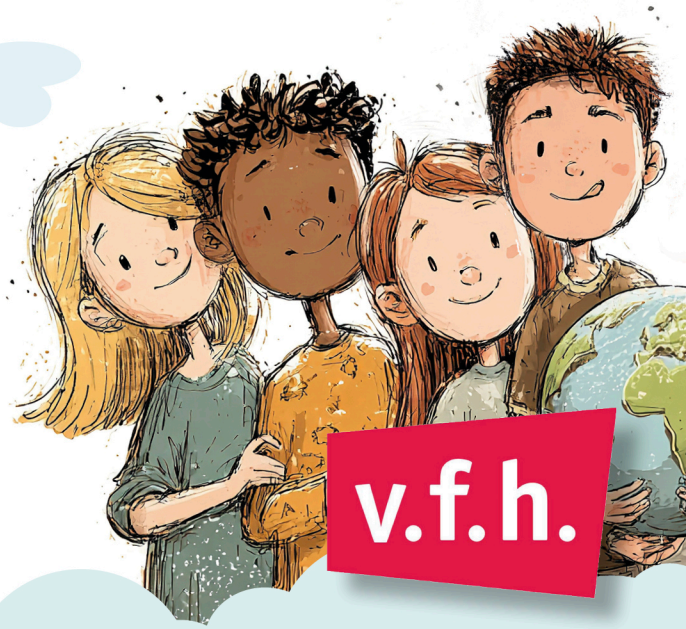

v.f.h.

Politische Bildung in der Grundschule

Kinder sind politischen Themen jeden Tag ausgesetzt. Sie können Politiker:innen nachmachen, schnappen Bilder, Namen und Informationen aus den Medien auf, verhandeln jeden Tag im Kleinen und stellen Machtverhältnisse in Frage. Klingt ganz schön politisch, aber wie viel Politik in ihrem Alltag steckt, ist vielen Kindern gar nicht bewusst. Mit unseren Angeboten für Grundschüler:innen wollen wir genau da anknüpfen und

- Spaß und Interesse an politische Themen wecken und fördern,
- Kinder dabei unterstützen, eigene Positionen zu bilden und zu vertreten,
- globales Verantwortungsgefühl vermitteln.

Wer ist der v.f.h.?

v.f.h. steht für Verein zur Förderung politischen Handelns! Seit über 30 Jahren organisieren wir politische Bildungsveranstaltungen für junge Menschen. Wir arbeiten überparteilich und bieten Seminare, Kompetenztrainings, Projekttage und Studienseminare vor Ort in ganz Deutschland und im europäischen Ausland an.

Meine Rechte, Deine Rechte? Das ist doch Jacke wie Hose!

Spielerisch und forschend setzen wir uns mit international geltenden Kinderrechten auseinander.

Wir vollziehen die Reise einer Jeans vom Baumwollanbau bis in unseren Kleiderschrank nach und schauen uns an, wie Kinderrechte entlang globaler Lieferketten berührt werden.

Im Mittelpunkt stehen dabei die Rechte auf Bildung, Gesundheit und freie Meinungsäußerung. Anhand von Beispielen aktivistischer Kinder und ihrer Erfolge geben wir altersgerechte und inspirierende Einblicke in globale Lebensrealitäten. Durch unsere Projekttage machen wir Kindern im Grundschulalter Mut, sich als Teil einer vernetzten Weltgemeinschaft zu verstehen, in der auch ihre Stimme zählt!

Nur noch kurz die Welt retten

Das Programm lädt Grundschulkinder dazu ein, auf spannende und kindgerechte Weise zu entdecken, wie Nachhaltigkeit im Alltag funktioniert, was fairer Handel bedeutet und warum ihr eigenes Handeln einen Unterschied macht.
Anhand von Geschichten, Spielen und praktischen Beispielen erfahren sie, wie sie selbst im Alltag nachhaltiger handeln können – sei es beim Einkaufen, beim Umgang mit Energie oder durch einen bewussteren Blick auf Konsum und Ressourcen.
Mit diesem Programm fördern wir globale Perspektiven und zeigen Kindern anschaulich: Gemeinsam können wir dafür sorgen, dass unsere Welt ein guter Ort für alle bleibt – heute und in Zukunft.

Wer ist hier der Bestimmer? Eine spielerische Einführung in die Demokratie und ihre Werte

Wie fühlt es sich an, mitbestimmen zu dürfen? Spielerisch und praxisnah entdecken Kinder die Grundlagen von Demokratie und Mitbestimmung.
Sie erleben Demokratie während des Projekttages nicht nur als abstrakten Begriff, sondern probieren sie direkt selbst aus. In verschiedenen Übungen lernen sie, ihre Meinung zu äußern, Entscheidungen gemeinsam zu treffen und Verantwortung zu übernehmen. Am Ende haben die Kinder nicht nur ein erstes Verständnis, wie Demokratie in Deutschland funktioniert, sondern selbst erlebt, wie Mitbestimmung gelingt. Sie nehmen Werkzeuge mit, die sie stärken und ihnen zeigen: Demokratie beginnt bei mir.

EU*ropa entdecken! Die Europäische Union & ich

Bei unserem Politiktag EU*ropa erfahren die Kinder spielerisch, was die Europäische Union ist und was sie mit ihrem Leben zu tun hat. Gemeinsam erkunden sie den Kontinent Europa, puzzeln die Mitgliedsstaaten zusammen und entdecken an abwechslungsreichen Stationen Themen wie Reisefreiheit, gemeinsame Währung, kulturelle Vielfalt und EU-Symbole. Durch Spiele, Bastelaktionen und kleine Experimente wird Politik lebendig – und Europa greifbar. So fördert der Projekttag Wissen, Teamgeist und ein erstes Bewusstsein für europäische Zusammenhänge.

Nichts Passendes dabei?

Ihr wünscht Euch ein anderes Thema? Sprecht uns einfach an, wir freuen uns immer über neue Impulse! Unsere Bildungsangebote entwickeln sich beständig weiter und wir planen gerne mit Euch gemeinsam.